

稲沢の魅力が
詰まった品々を
ご紹介!

稲沢の特産品ガイド

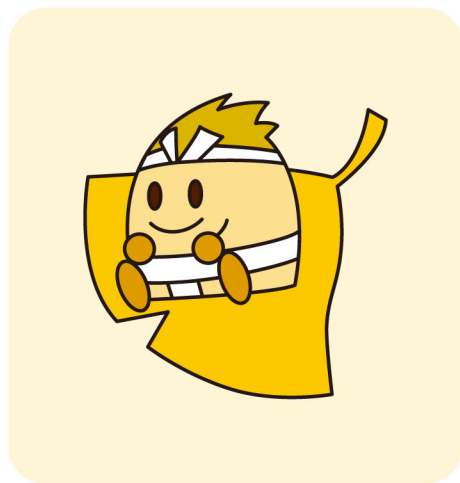



稲沢の

No.1-A

なおいの華



京菓子司 亀吉松

■稲沢市横地3丁目43 ■TEL/0587-23-3536

国府宮「はだか祭」にちなんだお菓子です。ニッキ・バターを入れた玉子皮の生地であっさり粒あんを包み、焼菓子にしました。皮は、シナモン味になっています。10個から、箱入りができます。

【1個】170円

No.3-B

大鏡もなか



四季の菓工房 光月堂

■稲沢市大塚町南11-117-1 ■TEL/0587-32-1920

北海道産の上質な小豆を使い、2日間かけてじっくり炊き上げた粒餡を使用しています。皮は大鏡もちの形でおみやげに最適です。

【1個】130円

No.5

紅サザンカ



稲沢菓子組合

- ①京菓子司 亀吉松、②御菓子処 うかい、③郷土菓子処 菓子亀、④扇月菓舗、⑤京菓子司 松屋長春、⑥松老園菓子舗

旧稲沢市の市の花として親しまれていた紅サザンカを型取った和菓子です。天然着色料を用い、紅サザンカの花も菓子に使用しております。毎月第2土日曜日に販売。12ヶ月で12種類のご用意があります。【6個入】650円(税別) 【10個入】1,100円(税別)

No.1-B

栗羊羹 黒松



京菓子司 亀吉松

■稲沢市横地3丁目43 ■TEL/0587-23-3536

稲沢市の木である「クロマツ」をイメージして造りました。国産の栗・国産の小豆を使い、じっくりとようかんに練り上げました。

【1本】1,400円

No.4-A

いなッピーさんど



郷土菓子処 菓子亀

■稲沢市稲葉3丁目4-25 ■TEL/0587-21-0363

稲沢特産「明日葉」を練り込んだ生地を手焼きし、大納言自家製つぶ餡をはさんでいます。表面には三度笠を持った稲沢市のマスコットキャラクター「いなッピー」を押印してあります。

【1個】173円

No.6

銀杏ラーメン



中国料理 北京

■稲沢市祖父江町祖父江北方54 ■TEL/0587-97-0501

銀杏は稲沢市祖父江町の特産品です。その銀杏を使い2003年から販売をし、麺には15%の銀杏が練り込まれたトッピングのミンチの中にも5粒程入っていて、もちもちとした食感になっています。

【1杯】935円

No.2

植木どころ



御菓子処 うかい

■稲沢市一色青海町125-3 ■TEL/0587-36-7780

バターたっぷりの生地につぶあんや栗あんを包んで焼きあげた和風パイです。稲沢にちなんだ名前をつけました。

【1個】160円

No.4-B

いちご大福



郷土菓子処 菓子亀

■稲沢市稲葉3丁目4-25 ■TEL/0587-21-0363

平和町の新鮮ないちごを富山県産の餅粉を使用した羽二重餅でこしあんと共に包みました。ふわふわした食感と上品な甘さをご堪能ください。(12月中旬～5月中旬までの限定)

【1個】194円

No.7

ぎんなん羊羹



和菓子 菊園

■稲沢市祖父江町三丸測寺東134 ■TEL/0587-97-1592

祖父江のぎんなんにはいくつかの種類があり、その中で、あまり市場には出回らない「栄神」というぎんなんを細かくして、白羊羹に練り込み、甘さとぎんなんのほろ苦さを併せ持つ羊羹に仕上げました。

【1本】540円

No.3-A

矢合の樹



四季の菓工房 光月堂

■稲沢市大塚町南11-117-1 ■TEL/0587-32-1920

卵黄あんの入ったシナモン風味の焼菓子です。皮の割れ具合は植木の樹皮感があって面白い一品です。

【1個】130円

No.4-C

まつり餅



郷土菓子処 菓子亀

■稲沢市稲葉3丁目4-25 ■TEL/0587-21-0363

はだか祭の大鏡餅をモチーフにしたお菓子です。国産餅粉を用いたフワッとした生地やわらかな北海道産大納言あずきの粒あんを包み込みました。仕上がりには香りの良いこうせんをふりかけ、上品な甘さに仕上げました。

【1個】162円

ワーイ！
どれにしようか
迷ってしまうッピー！

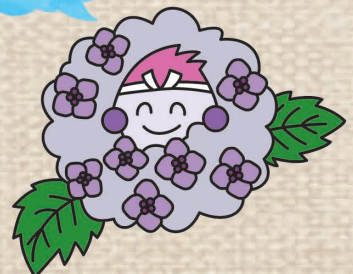

No.8-A 尾張郷土銘菓
そぶえ砂丘



御菓子司 松月堂
 ■稲沢市祖父江町本甲神明前83-9
 ■TEL/0587-97-0373

第21回全国菓子大博覧会 三笠宮 名誉総裁賞受賞。
 サリオパークの中にある祖父江砂丘をイメージした白小豆を入れたこし餡に、波照間の黒糖を使った生地で包んだ焼き菓子です。
[1個]180円

No.9 銀杏入りこんにやく



祖父江飲食組合
 ■稲沢市祖父江町山崎下樞382
 ■TEL/0587-97-6464

こんにやく粉、銀杏、青のり、米粉、おからパウダーが入り、青のりと白の二色のこんにやくになっています。夏は冷たくひやして酢みそで召し上がっていただきます。突然みえたお客様によいです。おみやげとしてもよし、箱入りもできます。
[1袋]450円

No.12 ぎんなんストラップ



山二
 ■稲沢市祖父江町本甲大蒲西47-2
 ■TEL/0587-97-5602

祖父江町ぎんなんを収穫後、3年以上乾燥させた後、電気ペンで焼きながら1つ1つ手書きで(十二支、七福神、いなっぴー等)描き、艶、強度をつけて完成させたもの。
[1個]500円

No.8-B ぎんなん春秋



御菓子司 松月堂
 ■稲沢市祖父江町本甲神明前83-9
 ■TEL/0587-97-0373

第22回全国菓子大博覧会 農林水産大臣 総裁賞受賞。
 祖父江町の名産品「ぎんなん」の入った最中菓子。ぎんなんの入った最中で、つぶあんのほのかな甘味と銀杏の味覚があんの甘みを消してくれます。
[1個]135円

お土産や贈答品に
 ちょうどいいっピー!



No.13 ハリハリ漬け



fusanen(ふさんえん)
 ■稲沢市西溝口町南郷16番地 ■TEL/0587-36-0504

稲沢特産の割り干し大根を使用した醤油漬けです。大根は自家栽培して天日干したこだわり品です。ご飯やお酒に合い、食べ始めたら止まらぬ美味しさです。(冬季限定商品です)
[1パック]650円

No.8-C 銀杏もち



御菓子司 松月堂
 ■稲沢市祖父江町本甲神明前83-9
 ■TEL/0587-97-0373

苦みの少ない「久寿」銀杏を刻んで羽二重餅に品よく散らし、なめらかな漉し餡を包んだ銘菓。
[1個]190円

No.10 銀杏ういろ



御菓子所 花乃屋
 ■稲沢市祖父江町祖父江高熊210
 ■TEL/0587-97-0297

始まりは鎌倉時代。今尚、尾張地方では好まれ続けるお菓子。稲沢市祖父江で採れる良質な銀杏を細かくして生地に練りこみ、丁寧に作りあげました。ほのかに口に広がる銀杏の風味をぜひご賞味下さい。
[1本]580円

No.14 国府宮もなか



扇月菓舗
 ■稲沢市国府宮2-7-21 ■TEL/0587-32-2852

はだか祭で有名な国府宮神社の第二鳥居に掲げられている故高松宮殿下直筆の額を象って作った"もなか"です。
[1個]140円

No.8-D いちようサブレ



御菓子司 松月堂
 ■稲沢市祖父江町本甲神明前83-9 ■TEL/0587-97-0373

玉子・砂糖・粉・バター・スペイン産アーモンドのどれも厳選された材料を使った本格的なサブレ。いちようを象ったサブレの表面に、極上の銀杏を細かく刻んだ稲沢ならではのサブレです。
[1枚]105円

No.11 銀杏きしめん



大橋米店
 ■稲沢市祖父江町祖父江高熊142
 ■TEL/0587-97-0289

大橋米店が開発した「ぎんなんきしめん」です。昔ながらの手仕事で打つきしめんに、祖父江産の銀杏を15%配合することによってコシが強く、食べごたえがあり、鮮やかな緑色になります。
[1袋]460円

No.15-A 金時生姜ジャム



(有)木村農園
 ■稲沢市平和町須ヶ谷郷473 ■TEL/0567-46-0228

木村農園の金時生姜を皮ごと使用した無添加ジャムです。お湯に溶かしてしょうが湯に、しょうが紅茶にどうぞ。
[1瓶]864円

稲沢特産品とは

稲沢の歴史・文化を感じさせたり、
稲沢市をPRできる稲沢らしい商品として
稲沢特産品認定委員会が
認定した商品です。



No. 15-B スティックジンジャー ピクルス



(有)木村農園

■稲沢市平和町須ヶ谷郷473
■TEL/0567-46-0228

ガリがお好きな方にどうぞ。スティックタイプのジンジャーピクルスです。原材料はすべて国産。木村農園の愛知県産のはじかみを愛知県のお酢屋さんのお酢で漬けました。無添加無着色の商品です。
【1瓶】864円

No. 18-A 365日誕生日の 木と木ことば カレンダー

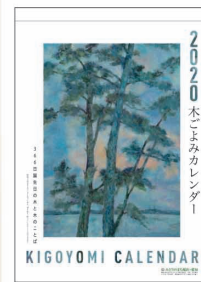

稲沢商工会議所

■稲沢市朝府町15番20号
■TEL/0587-81-5000

365日それぞれに365種類の木が割り当てられ、一日ごとにその木の「木ことば」や「イラスト」が描かれたカレンダーです。
【1個】1,000円

No. 16 風景



ロイヤル・カクタス

■稲沢市平和町堀川224-1 ■TEL/0567-46-3020

透明のガラス容器の内に季節の風景をカラーサンドでデザインし、サボテンを植えた手間いらずの観葉植物です。1つ1つ手造りのため、それぞれが異なる個性のある作品です。

【1個】980円

No. 18-B いなッピー銀杏カレー



稲沢商工会議所

■稲沢市朝府町15番20号 ■TEL/0587-81-5000

ギンナンとあしたば(粉末)が入ったカレー。パッケージの裏面には稲沢観光案内を記載し、稲沢市のPRに努めています。

【1箱】320円

No. 19-B もちの木はちみつ



椿園(株)

■稲沢市祖父江町本甲大溝116 ■TEL/0587-97-0641

「もち」とはクロガネモチのことで、その名前より金運など縁起物の木とされています。清涼感のある爽やかな香りとまろやかな甘味、僅かに黄緑がかった明るい色をしています。

【1瓶】(200g入) 1,296円

No. 18-C いなッピー銀杏どて煮



稲沢商工会議所

■稲沢市朝府町15番20号 ■TEL/0587-81-5000

愛知県ならではの赤みそを使った「どて煮」に、尾張特産のれんこんと稲沢特産のぎんなんを加えました。

【1箱】320円

No. 20 いなッピーアイスもなか



国府宮ジェラートユニグレナ

■稲沢市稲島12-61 ■TEL/0587-22-8697

新鮮なミルクをふんだんに使った素材の風味豊かな手作りジェラートをいなッピーを型どったもなかに入れました。甘さ控えめで後味さっぱりな冷たいアイスと香ばしいもなかのハーモニーをお楽しみください。

【1個】350円



No. 17 よりぼし漬



天長食品工業(株)

■稲沢市片原一色町八枚物1-1 ■TEL/0587-36-2011

愛知県稲沢市だけで生産される貴重な「よりぼし大根」を使用した味にコク・深みのあるしょうゆ味のおつけものです。使用してあるお野菜すべて国産にこだわりました。

【1袋】540円

No. 19-A 椿はちみつ



椿園(株)

■稲沢市祖父江町本甲大溝116 ■TEL/0587-97-0641

広大な椿畑でみつばちを飼育し、採取した無添加純粋はちみつです。食べた瞬間に鼻から抜けるフローラルな香りと、黒糖のような濃厚な味わいが特徴です。パターントーストやパンケーキによく合います。

【1瓶】(200g入) 2,160円

No. 21-A いなッピーマグネット



(株)ナテック

■あま市花正寺浦55番地 ■TEL/052-449-6222

「バイオマス」と「プラスチック」を合わせる新技術で、稲沢市の特産物生産時に発生する廃棄物「バイオマス(銀杏、イチョウの葉、植木剪定ゴミ)」をゴミではなく資源として活用し、環境負荷低減を目指しています。

【2個1set】660円



稲沢の特産品ガイド

INAZAWA SPECIAL PRODUCT GUIDE

※商品欄に記載の番号は裏表紙の地図の位置番号になっています。

No.21-B



いなっピー
防炎ホイッスル
(蓄光タイプ)

(株)ナテック

■あま市花正寺浦55番地 ■TEL/052-449-6222

蓄光仕様のホイッスルにいなっピーが印刷されています。日光や紫外線を吸収して暗闇で光る仕様で防災・防犯に最適です。ネームホルダーの裏側に取付け、勤務中に携帯可能です。ポールチェーンも付属しています。

【1個】550円

No.25



イチヨウの
葉っぱ・枝からの
草木染
ウールマフラー

水谷プランニング

■稲沢市祖父江町四貫中桐676-1 ■TEL/0587-97-4552

【地球の為に、ちょっといいこと】。
イチヨウの整枝した枝、黄葉した葉っぱの廃棄する材料を利用した、環境にも、あなたの肌にも優しいイチヨウ染め(草木染め)のウール100%によるファッションマフラーです。

【1枚】3,080円

No.28-A



季節のリース
Φ300mm

(株)石川農園

■稲沢市祖父江町三丸瀨寺東120 ■TEL/0587-97-2501

日本の植木・苗木の四大産地である稲沢。そんな稲沢の植木や花卉をつかい季節感のあるリースをお届けします。フレッシュなグリーンはドライフラワーへ変化し生活を少し豊かに色どります。

【1個】(Φ300mm) 4,400円

No.22 稲沢ふわとろ笑び餅



(株)みやび 町家かふえ

■稲沢市福島東1-44 ■TEL/0587-23-8340

口を含む優しい甘さがふわっと広がりどろっとろける癒しの食感がクセになる。希少価値の高い本わらび粉とはず粉を使用。出来立ての味を楽しめるのは直売処ならではの。稲沢の代表のわらび餅をぜひご賞味ください。

【1パック】600円～

No.26

银杏コロッケ



福弥

■稲沢市祖父江町山崎下社382 ■TEL/0587-97-6464

名産地、稲沢市祖父江町の银杏、中でも大粒で有名な「藤九郎」をスライスし、牛豚ミンチ・玉ねぎのみじん切り・北海道産の男爵いもと合わせました。北海道産男爵いものホクホクした舌ざわりの中に银杏の旨味が感じられる一品です。

【1個】150円

No.28-B

季節のスワッグ



(株)石川農園

■稲沢市祖父江町三丸瀨寺東120 ■TEL/0587-97-2501

日本の植木・苗木の四大産地である稲沢。そんな稲沢の植木や花卉をつかい季節感のあるスワッグをお届けします。フレッシュなグリーンはドライフラワーへ変化し表情を変えながら長く楽しめます。

【1束】2,750円

No.23

あしたばポーロ
12g×5連



(株)昭和

■稲沢市中之庄町中之町80番地 ■TEL/0587-34-3458

希少な稲沢市産の「あしたばパウダー」を使用しています。ちよっぴりホロ苦い後味がクセになる、昔なつかしいお菓子です。生後7ヶ月頃のお子様からおとな(シニア)までお召し上がり頂けます。

【1セット】(12g×5連) 270円

No.27-A

銀杏焼酎
藤九郎



内藤醸造(株)

■稲沢市祖父江町甲新田高須賀52-1 ■TEL/0587-97-1171

稲沢市祖父江町の銀杏農家の手で育てられた日本一と言われる「祖父江銀杏」を賢沢に使った味、香り、旨味が凝縮した本格焼酎です。スッキリとした口当たりの中にひろがる銀杏のやわらかな味わいが特徴です。

【1本】(720ml) 1,540円

No.28-C

モスボール
「コケ玉風」



(株)石川農園

■稲沢市祖父江町三丸瀨寺東120 ■TEL/0587-97-2501

地元で生産されている花苗をつかいインテリアグリーンを作りました。室内で手軽に緑を楽しむモスボール。5色からお好きな色を選べます。

【1個】1,650円

No.24



国産なたね油
(稲沢産)

杉原ひな子

■稲沢市中之庄町辻畑62 ■TEL/0587-32-3549

稲沢市で栽培・収穫した菜種を低温薪火で焙煎、一番搾りの黄金色のなたね油です。国産なたね油は悪玉コレステロールを減少させるオレイン酸が多く含まれており、日々の健康維持に良い食品です。

【1本】1,944円

No.27-B

イチヨウ花酵母、
純米酒
プリンセスギンコ



内藤醸造(株)

■稲沢市祖父江町甲新田高須賀52-1 ■TEL/0587-97-1171

「銀杏の郷」で全国に知られる稲沢市祖父江町のイチヨウの花から分離した酵母によって醸された純米酒。ほんのりスモーキーな香りと甘酸っぱい味わいは少し冷やして食前酒としてお召し上がりいただくのが最適です。

【1本】(500ml) 1,100円

あれもこれも
美味しそうだっぴ〜!



● INFORMATION MAP



- | | | | |
|-------------------|------------------|------------------|------------------|
| 1 京菓子司 亀吉松 | TEL 0587-23-3536 | 16 ロイヤル・カクタス | TEL 0567-46-3020 |
| 2 御菓子処 うかい | TEL 0587-36-7780 | 17 天長食品工業(株) | TEL 0587-36-2011 |
| 3 四季の菓工房 光月堂 | TEL 0587-32-1920 | 18 稲沢商工会議所 | TEL 0587-81-5000 |
| 4 郷土菓子処 菓子亀 | TEL 0587-21-0363 | 19 椿園(株) | TEL 0587-97-0641 |
| 5 稲沢菓子組合 | (末尾に組合員名) | 20 国府宮ジェラートユウグレナ | TEL 0587-22-8697 |
| 6 中国料理 北京 | TEL 0587-97-0501 | 21 (株)ナテック | TEL 052-449-6222 |
| 7 和菓子 菊園 | TEL 0587-97-1592 | 22 (株)みやび 町家かふえ | TEL 0587-23-8340 |
| 8 御菓子司 松月堂 | TEL 0587-97-0373 | 23 (株)昭和 | TEL 0587-34-3458 |
| 9 祖父江飲食組合 | TEL 0587-97-6464 | 24 杉原ひな子 | TEL 0587-32-3549 |
| 10 御菓子所 花乃屋 | TEL 0587-97-0297 | 25 水谷プランニング | TEL 0587-97-4552 |
| 11 大橋米店 | TEL 0587-97-0289 | 26 福 弥 | TEL 0587-97-6464 |
| 12 山 二 | TEL 0587-97-5602 | 27 内藤醸造(株) | TEL 0587-97-1171 |
| 13 fusanen(ふさんえん) | TEL 0587-36-0504 | 28 (株)石川農園 | TEL 0587-97-2501 |
| 14 扇月菓舗 | TEL 0587-32-2852 | 稲沢菓子組合 | |
| 15 (有)木村農園 | TEL 0567-46-0228 | 1 京菓子司 亀吉松 | |
| | | 2 御菓子処 うかい | |
| | | 4 郷土菓子処 菓子亀 | |
| | | 14 扇月菓舗 | |
| | | 29 京菓子司 松屋長春 | TEL 0587-32-0253 |
| | | 30 松老園菓子舗 | TEL 0587-36-4250 |